

# Bradesco Saúde Premium

Todo o conforto e tranquilidade de um plano exclusivo, para quem exige o melhor em tudo na vida.



**bradesco**  
saúde

Com Você. Sempre.

# Exclusividade para quem prioriza serviços com máxima excelência.

O **Bradesco Saúde Premium** é um plano que oferece serviços e coberturas diferenciados e que proporciona um atendimento exclusivo, que vai além do cuidado à saúde do beneficiário.

## Conte também com:

- > Prestadores de referência, em hospitais, clínicas, consultórios e serviços de diagnóstico.
- > Cobertura para consultas, exames, terapias e internação hospitalar (inclusive obstétrica), conforme contratação.

Disponível para empresas a partir de três pessoas.

# Quem é **Premium** merece sempre mais



1\_Conforme protocolo de atendimento acordado com a Bradesco Saúde e enquanto vigorarem os contratos e os acordos com as empresas que os operam.

## Confira as vantagens do produto

### > **Check-up Anual**

Serviço disponível em prestadores selecionados que oferecem avaliações personalizadas de saúde<sup>1</sup> para titulares e para dependentes **a partir de 29 anos de idade.**

#### **CIDADES CONTEMPLADAS:**

- > Rio de Janeiro (RJ)
- > São Paulo (SP)
- > Campinas (SP)
- > Belo Horizonte (MG)
- > Curitiba (PR)
- > Porto Alegre (RS)
- > Salvador (BA)
- > Recife (PE)
- > Brasília (DF)

## > Reembolso

Tranquilidade em todas as situações. O reembolso de despesas médico-hospitalares pode ser solicitado no Brasil e no exterior, caso o beneficiário prefira ser atendido por um profissional de saúde de sua escolha, que não esteja na rede referenciada. Há múltiplos diferenciados de reembolso para escolha do contratante, compatíveis com o padrão de atendimento oferecido pela rede Premium.

- Solicitação 100% digital no Brasil
- Prazo diferenciado
- Cálculo prévio de reembolso



app



site



central de  
relacionamento

## > Equipes de Retaguarda em Hospitais de Referência

Além do primeiro atendimento realizado pelo médico plantonista na chegada ao pronto-socorro, um time externo de profissionais de referência em diversas especialidades pode ser acionado para acompanhar casos complexos ou que mereçam atenção mais especial, inclusive se evoluírem para internação.

**CONFIRA OS HOSPITAIS QUE POSSUEM EQUIPES DE RETAGUARDA EM SÃO PAULO:**

### > Hospital Sírio-Libanês

Unidade: Bela Vista

### > Hospital Israelita Albert Einstein

Unidades: Morumbi, Alphaville, Perdizes,  
Chácara Klabin e Ibirapuera

### > **Cirurgia Refrativa**

independentemente do grau de refração.

Correção de miopia, hipermetropia, astigmatismo.

### > **Escleroterapia**

sem limites de sessões.

Tratamento de pequenos vasos pela técnica convencional de aplicação.

### > **Despesas do Acompanhante**

do paciente internado, sem limite de idade.

Porque é importante estar perto de quem se gosta em momentos como estes.

### > **Fisioterapia e Consultas Domiciliares**

por reembolso<sup>4</sup>.

Oferecendo ainda mais comodidade para o beneficiário.

4\_De acordo com os limites contratuais.



## > Remissão

Em caso de falecimento do titular, a remissão prevê gratuidade no pagamento de mensalidades dos dependentes<sup>5</sup> elegíveis pelo período de um ano.<sup>6</sup>

5\_Cônjuge ou companheiro(a); filhos solteiros (verifique a idade-limite para fins de remissão e de cobertura nas Condições Gerais do plano/contrato); e os de qualquer idade, quando incapacitados para o trabalho, que sejam comprovadamente elegíveis, para efeito da declaração do imposto de renda do segurado titular. Os beneficiários dependentes elegíveis devem estar incluídos no plano antes da data de óbito do segurado titular. Verifique as condições de elegibilidade para fins de remissão e de cobertura nas Condições Gerais do plano/contrato.

6\_Informação referente a cotações feitas desde 01/11/2024 nos casos do Seguro para Grupos de três a 199 pessoas (SPG).

## > Rede Referenciada Ampla e Qualificada

A rede Premium é composta por médicos, centros de diagnóstico e outros profissionais de saúde e contempla os principais hospitais de referência do país. Está presente em todas as regiões do Brasil, com capilaridade em todo o território nacional. Proporciona o conforto de quartos privativos em caso de internações hospitalares.

### CONFIRA ALGUNS DOS PRINCIPAIS HOSPITAIS DA REDE DO PLANO BRADESCO SAÚDE PREMIUM:

#### > BRASÍLIA (DF)

- DF Star
- Hospital Sírio-Libanês

#### > GOIÂNIA (GO)

- Hospital Órion / Hospital Israelita Albert Einstein

#### > RIO DE JANEIRO (RJ)

- Hospital Copa Star
- Hospital Pró-Cardíaco
- Hospital Samaritano

#### > SÃO PAULO (SP)

- Hospital Alemão Oswaldo Cruz
- Hospital Israelita Albert Einstein
- Hospital Sírio-Libanês
- Hospital Vila Nova Star



Para visualizar a rede completa, escaneie o QR Code.



# E ainda conta com os **serviços exclusivos** do **bradesco saúde Concierge**

O Concierge oferece serviços diferenciados exclusivamente pensados para proporcionar cuidado e praticidade sempre que o beneficiário precisar. Nossa missão é cuidar da sua saúde para que você se preocupe apenas com o que realmente importa: viver a vida.



## OS SERVIÇOS CONCIERGE

- Vacinas do Viajante
- Seguro Viagem Bradesco
- Lista de Referências Médicas - Profissionais Renomados e Particulares
- Segunda Opinião Médica Internacional
- Coleta de Exames
- Welcome Baby
- Saúde em Equilíbrio - Orientação Nutricional e Esportiva
- Marcação de Exames Especiais
- Importação de Medicamentos
- Coleta de Documentos para Reembolso
- Central de Suporte à Obtenção de Vagas
- Welcome Home
- Salas VIP Bradesco Saúde Concierge



## > Seguro Viagem Bradesco

Pensando em cuidar dos seus beneficiários em todos os momentos, o Bradesco Saúde Concierge garante a cobertura de despesas médicas e hospitalares de até € 50 mil (cinquenta mil euros) exigida nos países signatários do Tratado de Schengen<sup>6</sup> – e de até U\$ 20 mil (vinte mil dólares) para os demais países – para os casos de urgência e emergência ocorridos em viagens ao exterior. Pelos nossos canais digitais, a solicitação do seguro é automática e com download imediato da carta. Se preferir, pode solicitar também pela nossa Central de Relacionamento.

<sup>6</sup> Alemanha, Áustria, Bélgica, Croácia, Dinamarca, Eslováquia, Eslovênia, Espanha, Estônia, Finlândia, França, Grécia, Holanda, Hungria, Islândia, Itália, Letônia, Lituânia, Luxemburgo, Malta, Noruega, Polônia, Portugal, República Tcheca, Suécia e Suíça.



## > Vacinas do Viajante

Para manter a vacinação em dia, a fim de cuidar da saúde ou por exigência em casos de viagem, é possível realizar o agendamento e receber atendimento quando e onde quiser. Vacinas disponíveis : dTpa, Febre Amarela, Febre Tifoide, Hepatite A, Hepatite B, Hepatite A + B, Meningocócica (ACWY) e Tetra Viral.

### CONHEÇA AS CIDADES COM O SERVIÇO DISPONÍVEL:

- > São Paulo (SP)
- > Rio de Janeiro (RJ)
- > Belo Horizonte (MG)
- > Salvador (BA)





## > Coleta de Documentos para Reembolso

O reembolso da Bradesco Saúde pode ser feito digitalmente, pelo app Bradesco Saúde Concierge, mas caso prefira, o beneficiário também tem à disposição o serviço de coleta de documentos para reembolso na sua residência ou onde precisar.

### O SERVIÇO ESTÁ DISPONÍVEL NAS SEGUINTE CIDADES:

> São Paulo (SP)

> Belo Horizonte (MG)

> Rio de Janeiro (RJ)

> Salvador (BA)



## > Welcome Home

O beneficiário merece todo o cuidado no retorno para casa após uma cirurgia ou procedimento. O Bradesco Saúde Concierge auxilia na busca de materiais ou equipamentos especiais de forma rápida e prática pelos canais digitais.



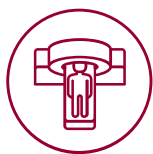

## > **Marcação de Exames Especiais**

Agendamento de exames de forma rápida e prática com indicação dos melhores prestadores das cidades de São Paulo, Rio de Janeiro, Belo Horizonte e Salvador. Providenciamos também a análise médica da senha e a confirmação da cobertura do procedimento solicitado.



## > **Lista de Referências Médicas – Profissionais Renomados Particulares<sup>7</sup>**

Praticidade na indicação de profissionais particulares e renomados que são referências em suas especialidades. Providenciamos também o agendamento da consulta com o médico escolhido, se você preferir.

<sup>7</sup>Disponível para as cidades de São Paulo, Rio de Janeiro, Belo Horizonte e Salvador.





## > Programa Nutricional e Esportivo

Desenvolvido exclusivamente para proporcionar mais qualidade de vida. Disponível no aplicativo para atendimento por vídeo, o beneficiário recebe orientações sobre uma alimentação mais saudável e a prática de exercícios físicos, com o foco ajustado para cada indivíduo e suas circunstâncias, como perda de peso, doença crônica ou gestação.



## > Segunda Opinião Médica Internacional

Atendimento agendado com especialistas prestigiados do Brasil ou do exterior para um segundo parecer sobre um diagnóstico ou um tratamento.





TOUR  
VIRTUAL



Escaneie o  
QR code e  
tenha acesso  
ao tour virtual.

## > Salas VIP nos Principais Centros de Referência Médico-Hospitalares do Brasil

- Hospital Israelita Albert Einstein (SP)
- Hospital Sírio-Libanês (SP)
- BP Mirante (SP)
- HCor – Hospital do Coração (SP)
- Hospital Pro Matre (SP)
- Hospital Vila Nova Star (SP)
- Casa de Saúde São José (RJ)

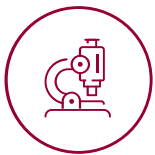

## > Coleta Domiciliar de Exames

Conforto ao realizar exames laboratoriais em casa ou no escritório, no dia e horário de preferência, sempre que precisar. Nos canais digitais, o beneficiário faz o envio do pedido médico e retornamos com a confirmação do agendamento e o preparo para o exame, se houver.

### LABORATÓRIOS E CIDADES DISPONÍVEIS:

#### > São Paulo (SP)

- Alta Diagnóstico
- Fleury
- Hospital Albert Einstein

#### > Rio de Janeiro (RJ)

- Alta Diagnóstico
- Richet
- Felippe Mattoso

#### > Belo Horizonte (MG)

- Laboratório Humberto Abraão
- Laboratório Hermes Pardini

#### > Salvador (BA)

- A+ Medicina Diagnóstica





## > **Welcome Baby**

Teste do Pezinho completo e vacina BCG (ambos indicados nos primeiros 30 dias de vida) para filhos recém-nascidos de beneficiários Bradesco Saúde Concierge. O atendimento poderá ser domiciliar ou presencial em um dos laboratórios habilitados.

### **LABORATÓRIOS HABILITADOS:**

#### **> Rio de Janeiro (RJ)**

- Vaccini
- Beep
- Alta

#### **> São Paulo (SP)**

- Fleury
- Alta Diagnóstico
- Beep

#### **> Belo Horizonte (MG)**

- Laboratório Humberto Abraão
- Laboratório Hermes Pardini

#### **> Salvador (BA)**

- A+ Medicina Diagnóstica
- Seimi – Imunização e Infectologia





## > Importação de Medicamentos

É possível obter o apoio de empresas especializadas para a importação de medicamentos. Nos canais digitais, insira o pedido médico para receber o orçamento.



## > Central de Suporte à Obtenção de Vagas

Desde a reserva do hospital até a emissão da guia de autorização para internações, o beneficiário Bradesco Saúde Concierge pode contar com o apoio da central, que priorizará e dará todo o suporte para obtenção da vaga.



# Confira outros benefícios da Bradesco Saúde para clientes **Premium**.

## > Carteirinha Exclusiva Bradesco Saúde Premium

Física ou digital por meio do site e do aplicativo.

Em caso de contratação de plano de saúde conjugado ao Bradesco Saúde Dental<sup>8</sup> os beneficiários terão uma única carteirinha para os dois planos.

8\_A Marca Bradesco Dental faz parte do Grupo OdontoPrev, empresa líder no mercado brasileiro de planos odontológicos.

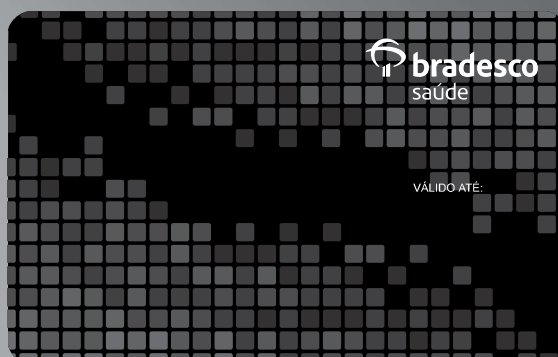



**saúde**  
digital

## > **Saúde Digital** **a Telemedicina da Bradesco Saúde**

Com a telemedicina da Bradesco Saúde, o beneficiário tem à disposição consultas com profissionais referenciados, como médicos, psicólogos e nutricionistas. Basta acessar a área exclusiva do cliente no site [bradescosaude.com.br](http://bradescosaude.com.br), conferir as especialidades disponíveis e combinar os detalhes para realização da videoconsulta com o profissional escolhido. Além disso, é possível realizar consultas com médicos generalistas pelo app Bradesco Saúde (clikando em Saúde Digital - telemedicina). E, em casos de COVID-19, conte também com a orientação pelo hotsite [bradescosaude.com.br/coronavirus](http://bradescosaude.com.br/coronavirus).



## > Sistema Movimentação Expressa - MOVE

A empresa tem acesso a informações e relatórios feitos sob medida para o gerenciamento do plano contratado, além de movimentação cadastral ágil e fácil. Disponível para empresas com até 199 pessoas.

## > Sistema de Informações Gerenciais - SIGE<sup>9</sup>

Disponibiliza relatórios com histórico dos últimos 36 meses e permite a visualização de despesas por prestador de serviço, por procedimento, estatística de consultas e exames, entre outras informações. O SIGE está disponível para a empresa que possua, no mínimo, 100 pessoas.

<sup>9</sup> Disponível exclusivamente para gestores de RH e médicos mediante assinatura do termo de sigilo médico.

## > Sistema Saúde Bradesco Empresa - SSBE<sup>10</sup>

Possibilita a inclusão e exclusão de informações cadastrais de beneficiários da apólice, e está disponível para a empresa<sup>9</sup> que possua, no mínimo, 200 pessoas.

<sup>10</sup> Conforme análise da área de Relacionamento Corporate/Gestão Empresarial da Bradesco Saúde.

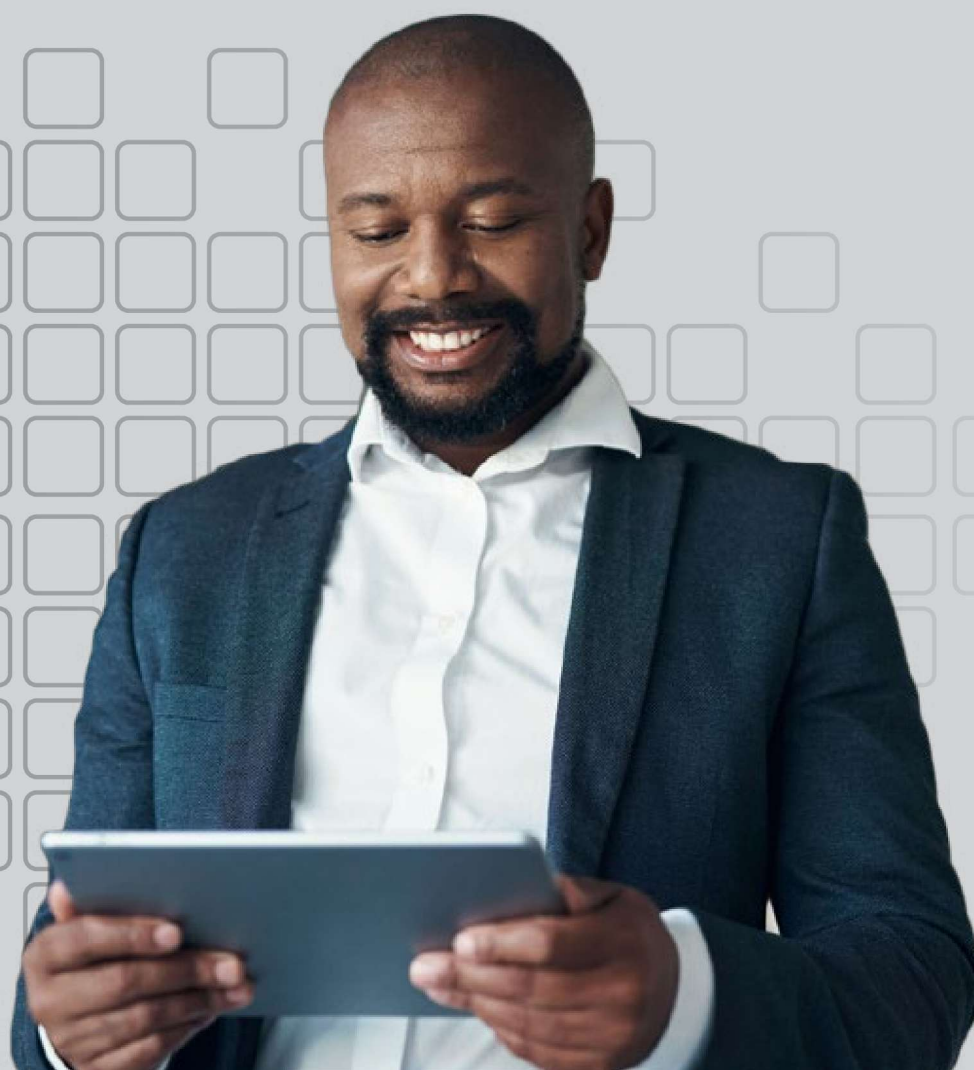



# Uma experiência **completa**

Para conhecer outros benefícios de ser Bradesco Saúde  
é só escanear o QR Code ou acessar os links.



- > Desconto Farmácia
- > Programa Meu Doutor
- > Clínicas Meu Doutor Novamed
- > Clube+Saúde

